DC106

Contacto magnético para empotrar. Apertura operativa máx. 12mm. 2,5m de cable.

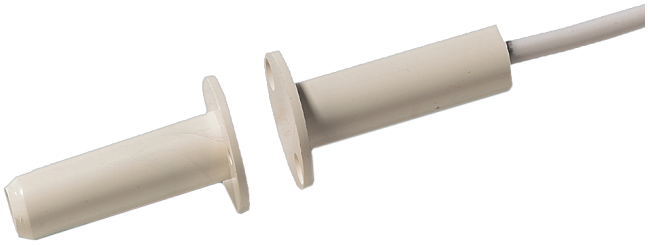

Detalles

- Amplia gama de productos
- Calidad superior
- Instalación sencilla
- Longitud estándar del cable de 2 m
- Bucle de tamper incluido
- Resistencias integradas disponibles mediante pedido especial

DC106

Contacto magnético para empotrar. Apertura operativa máx. 12mm. 2,5m de cable.

Especificaciones técnicas

General

Application type	Recessed mount
Contact type	NC

Wired/wireless

Wired-wireless	Wired

Physical

Colour	White

Regulatory

EN50131 grade	Grade 2

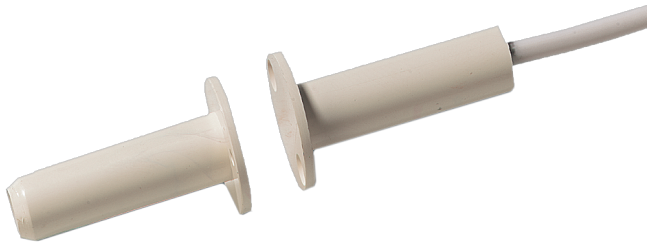

Como empresa innovadora, Kidde Global Solutions se reserva el derecho de modificar las especificaciones de los productos sin previo aviso. Para conocer las últimas especificaciones de los productos, visite la Web de es.firesecurityproducts.com o póngase en contacto con su comercial.

Last updated on 12 November 2026 - 18:57