DC106

Contacto Magnético Montagem Embutida - GAP: 1.2cm, 2.5 m cabo

Aplicações

Contacto magnético standard, de embutir, com cablagem. Gap máximo de de 12 mm. Instalação complementar por aparafusamento. Aplicação possível em portas e janelas de madeira ou metal.Contacto normalmente fechado.

Fácil Instalação

A possibilidade de aparafusarmos este contacto magnético, confere-nos uma maior garantia na qualidade da instalação, evitando que este se mova ou desloque. Estas situações podem ocorrer quando uma porta ou janela se deforma ou desalinha devido a alterações climáticas ou ambientais.

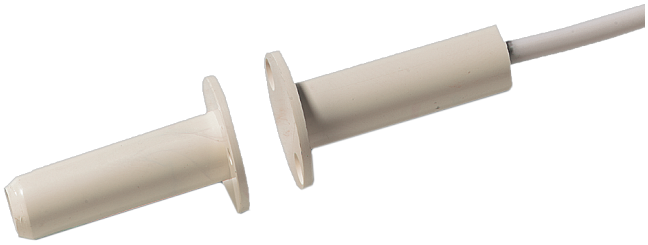

Detalhes

- Rebordo flangeado para óptimo encaixe
- Fácil instalação
- Cablagem standard com 2mts
- Protecção anti-sabotagem
- Versão com resistência a pedido especial

DC106

Contacto Magnético Montagem Embutida - GAP: 1.2cm, 2.5 m cabo

Especificações técnicas

General

Application type	Recessed mount
Contact type	NC

Wired/wireless

Wired-wireless	Wired

Physical

Colour	White

Regulatory

EN50131 grade	Grade 2

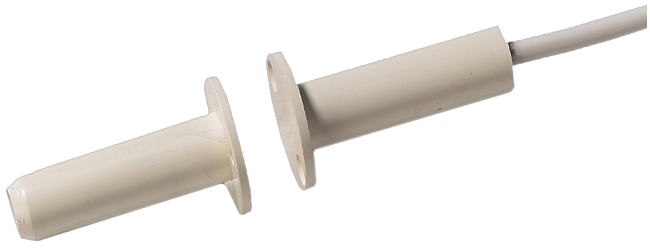

Como empresa de inovação, a Kidde Global Solutions reserva o direito de alterar as especificações do produto sem aviso prévio. Para obter informações sobre as especificações mais recentes do produto, visite pt.firesecurityproducts.com online ou contate o departamento comercial.

Last updated on 12 November 2026 - 18:57