TM008SM

Capsula de humo para TM010, TS816 y TS826.

General

El TM008SM es una cápsula de recambio de humo para ser usada con el kit comprobador univeral TM010.

Medio ambiente

Los estimulos de humo, CO y de calor se crean en una sola unidad de prueba, y són entregados a titulo individual o simultaneamente, en cualquier combinación segun lo requiera la prueba. El TM010 hace esto sin utilizar botes a presión con gas o con agentes peligrosos. Solo se generan cuando son necesarios a través de la energización de la cápsulas. Estas cápsulas son benignas y no requieren de ningún tipo de transporte especial.

Ciclo de test más rápido

El TM010 fue diseñado con especial atención al tiempo necesario para realizar los test de mantenimiento. Esto se consigue con la combinación de calor y humo en una sola unidad de pruebas. Esto evita la necesidad de contar con dos equipos separados, uno de humo y otro de calor y tener que intercambiarlas entre si. La principal caracteristica es el hecho de que las cápsulas són remplazables y contienen una mayor cantidad de "humo" que los aerosoles estandar. El TM010 tambien incorpora una fase de limpieza, durante la cual se sopla aire a través de la camara del detector. Esto asegura que las particulas de humo residual que quedan en la cámara despues de la prueba, se elimina y no causa malos funcionamiento del detector en un futuro. Todas esta características sumadas, garantizan un corto tiempo de prueba en cada detector, que a su vez da a lugar un ahorro de costes.

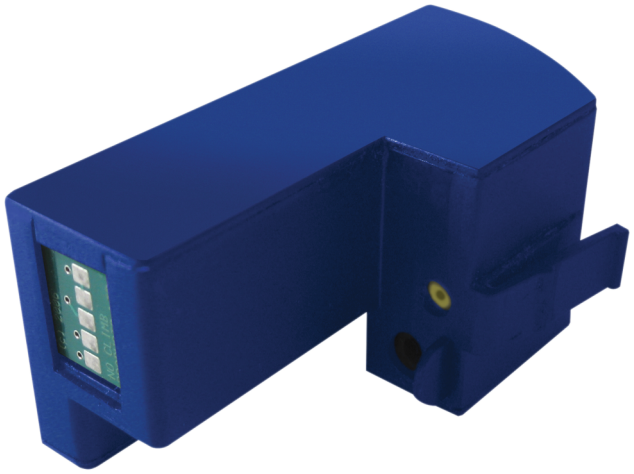

Detalles

- Ahorro de tiempo – sin aerosoles
- Facil manejo
- No toxico, no corrosivo y no inflamable

TM008SM

Capsula de humo para TM010, TS816 y TS826.

Especificaciones técnicas

EDWARDS
Built for Resilience

Como empresa innovadora, Kidde Global Solutions se reserva el derecho de modificar las especificaciones de los productos sin previo aviso. Para conocer las últimas especificaciones de los productos, visite la Web de es.firesecurityproducts.com o póngase en contacto con su comercial.

Last updated on 12 November 2026 - 18:57