DC106

Magnetkontakt Einbau, weiß mit Flansch

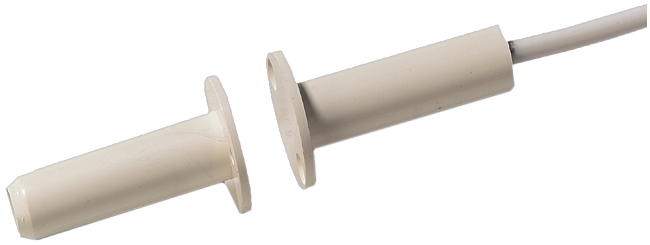

Einzelheiten

- Einbaumagnetkontakt
- Farbe: weiß
- VdS Anerkennung: G 191503

DC106

Magnetkontakt Einbau, weiß mit Flansch

Technische Spezifikationen

General

Application type	Mocowanie wpuszczane
Contact type	NC

Wired/wireless

Wired-wireless	Verdrahtet

Physical

Colour	Weiß

Regulatory

EN50131 grade	Klasse 2

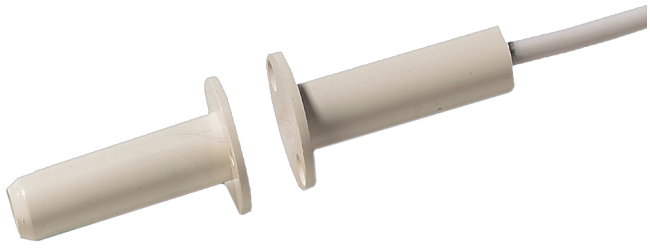

Als innovatives Unternehmen behält sich Kidde Global Solutions das Recht vor, Produktspezifikationen ohne Ankündigungen zu ändern. Für die aktuellsten Produktspezifikationen, besuchen Sie bitte de.firesecurityproducts.com online oder kontaktieren Sie bitte unsere Vertriebsmitarbeiter.